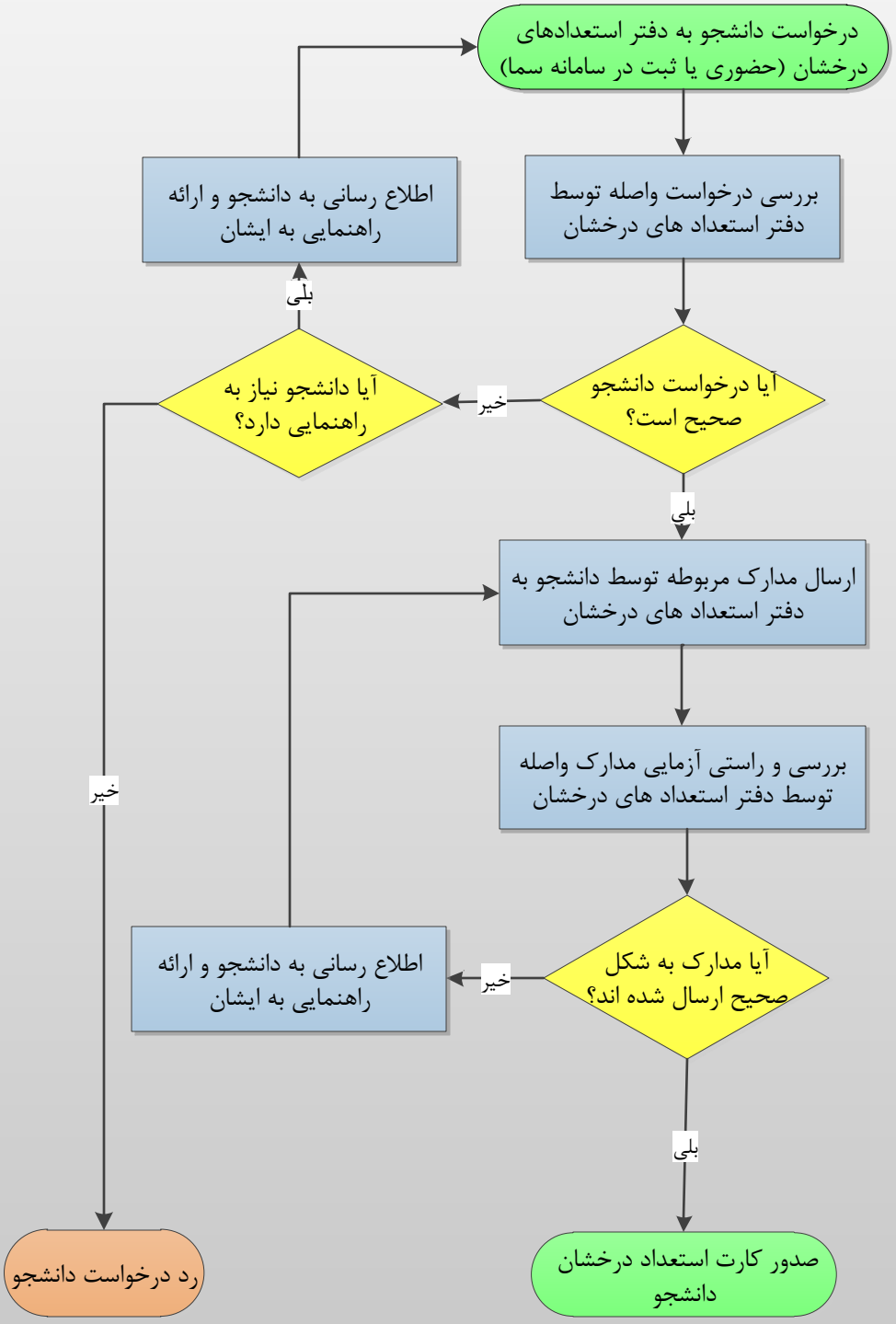فرایند صدور کارت استعداد درخشان بر اساس معیار رتبه زیر ۵۰۰ کشوری در کنکور سراسری